Choisir la Maison des *Aînés*, c'est faire le choix du mieux vivre ensemble.

La Maison des *Aînés*, permet à nos aînés de préserver à la fois autonomie et lien social, à la fois intimité et partage.

Une résidence en colocation, où tout est pensé et organisé pour offrir aux résidents un environnement partagé, stimulant, entretenu et sécurisé.

Donnons à nos aînés, l'opportunité de vivre dans une structure adaptée au coeur d'une vie de quartier et de village à Gouy-Servins, tout en gardant un lien fort avec les structures sanitaires, culturelles et associatives .

La Maison des *Aînés*, un environnement stimulant et rassurant.

Un projet d'animation construit avec les habitants.

Un animateur présent 9 heures par semaine. Jeux de cartes, médiation animale, marche adaptée, jardinage, séance d'éveil musculaire, sortie au club des aînés Gouy-Servins, etc.

Des services pour préserver l'autonomie.

- **Accompagnement dans les déplacements** (coiffeur, petites courses, médecin, etc.).
- **Accès facilité aux services à domicile** : aide à la toilette, entretien du linge, portage de repas, etc. (coût en sus sur devis).
- **3 h de ménage inclus** pour les parties communes.

Un environnement sécurisé et adapté.

- Logement de plain-pied, meublé.
- Résidence sous alarme, détecteurs de fumée et gaz.
- Salle de bain avec douche large.
- Professionnels de santé à proximité.
- Voisinage vigilant et solidaire.

La Maison des *Aînés*, un havre de calme, de bien-être et de partage.

Située au coeur de Gouy-Servins, dans un quartier solidaire, la Maison des *Aînés* est un cadre idéal pour vivre mieux et entouré.

- **Jardin arboré et fleuri**, vaste terrasse, poulailler, barbecue, boîte à livre.
- **3 salles de bain** rénovées.
- **3 chambres simples**.
- **1 chambre double** pour un couple sénior ou duo.

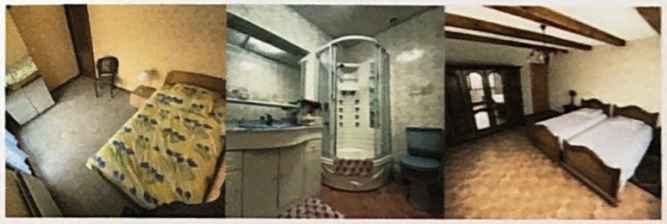

- **1 espace de vie commun** avec cuisine équipée, salle à manger et salon.
- **1 espace dédié aux animations et à la visite des familles** pour conserver à la fois lien social et intimité.